

Join te Movement!



Paquete de trabajo

05/06/24



Employ Northern Indiana y WorkOne Northern Indiana brindan servicios profesionales de búsqueda de empleo sin costo alguno. Algunos de los servicios que ofrecemos incluyen talleres en línea y en persona, desarrollo de currículums, asistencia en la búsqueda de empleo, capacitación y búsqueda de empleo mediante Indiana Career Connect.

Elkhart 574-295-0105 South Bend 574-237-9675

Plymouth 574-936-8919 · Rochester 574-223-8542 · Warsaw 574-269-3050



Este programa/actividad asistido financieramente por el Título I de WIOA es un empleador/programa de igualdad de oportunidades. Los servicios y ayudas auxiliares están disponibles previa solicitud a personas con discapacidad.

Consejos para prevenir la depresión en la búsqueda de empleo

Prevenir la depresión en la búsqueda de empleo y gestionar el costo emocional de las entrevistas, el rechazo y el miedo puede ser un desafío, pero algunas estrategias pueden ayudar.

Mantener una rutina estructurada

Establecer una rutina diaria proporciona una sensación de estabilidad y propósito y reduce la sensación de caos y falta de objetivo. Reserva tiempos específicos para:

- búsqueda de empleo
- Redes
- Cuidados personales
- Actividades de ocio
- Establecer metas realistas

Divida sus objetivos de búsqueda de empleo en pasos alcanzables.

En lugar de centrarse únicamente en las entrevistas, concéntrese en tareas como:

- Mejorando tu currículum
- Investigando empresas
- Redes

Este enfoque práctico garantiza un progreso constante y una sensación de logro a lo largo del camino.

Practica la autocompasión

En la medida de lo posible, trate de ser amable y comprensivo consigo mismo durante todo el proceso de búsqueda de empleo. Limite la autocrítica o el diálogo interno negativo. Recuerde que los contratiempos y el rechazo son comunes y no definen su valor ni sus habilidades.

Cultivar un sistema de apoyo

Mantenga conexiones con amigos y familiares que puedan ofrecerle apoyo emocional. Comparta sus pensamientos y experiencias con ellos. Hablar sobre sus desafíos puede brindarle alivio y perspectiva. Su sistema de apoyo también puede ofrecer aliento y motivación.

Manténgase informado y adáptese

Manténgase actualizado sobre lo que está sucediendo en su industria. Esto incluye ser consciente de:

Nuevas tendencias

- Cambios en el mercado laboral
- Oportunidades laborales emergentes

Si no obtiene los resultados que desea, esté abierto a cambiar su enfoque.

Esto podría implicar:

- Revisando tu currículum
- Hacer networking de diferentes maneras
- Explorando nuevas plataformas de búsqueda de empleo
- No te tomes el rechazo como algo personal

Recuerde que el rechazo de una entrevista tiene que ver con su idoneidad más que con su valor.

Concentrarse en:

- Tus fortalezas
- Buscar comentarios para mejorar

Mantén la confianza en tus habilidades.
Utilice cada experiencia como una oportunidad para aprender y perfeccionar su enfoque para futuras entrevistas.

****Consulte la oficina de WorkOne para obtener asistencia para la búsqueda de empleo, ayuda para el currículum vitae, capacitación, talleres y asistencia para veteranos.**

LISTADO DE TRABAJOS

de empleo estatal - Sitio web de empleo estatal : <https://workforindiana.in.gov/>

Veteranos: Veterinario Central – EMPLEOS en <http://vetjobcentral.com>

INDIANA CARRERA CONECTAR – PUBLICACIÓN DE TRABAJO – Ven en a trabajouno para lleno descripciones de trabajo



For more information on any job listed below,
gotoworkone.com/contactus

Hiring Now!

Job Order Report 05/03/2024
Elkhart - Fulton - Kosciusko - Marshall - St. Joseph

Order #	Job Title	Employer	City	Create Date	Positions	Referrals	Min Wage/Hr
10708400	PRN Physical Therapist - PRNPH065249	Eagle Care LLC	Mishawaka	05/02/2024	1	0	\$10.58
10708426	Activities Assistant - ACTIV065256	Eagle Care LLC	South Bend	05/02/2024	1	0	\$10.58
10708442	Supervisor Service	Johnson Controls, Inc.	South Bend	05/02/2024	1	0	\$24.44
10708514	Optometrist (Spectrum Eyewear Gallery) -	Vision Service Plan DBA VSP	Elkhart	05/02/2024	1	0	\$39.71
10708526	Travel CT Tech job in Warsaw IN - Make \$1762	Aya Healthcare, Inc.	Warsaw	05/02/2024	1	0	\$44.06
10708605	MOMB- Warehouse Supervisor	Inteplast Building Products Inc	Middlebury	05/02/2024	1	0	\$23.99
10708638	Service Technician	Gordon Food Service	Elkhart	05/02/2024	1	0	\$21.58
10708647	Supply Chain Associate	Fastenal Company	Elkhart	05/02/2024	1	0	\$22.10
10708691	Quality Engineer - 1758	Elkhart Plastics, LLC.	South Bend	05/02/2024	1	0	\$10.58
10708755	Project Development Director	University of Notre Dame	Notre Dame	05/02/2024	1	0	0.00
10708766	Learning Designer (Limited term)	University of Notre Dame	Notre Dame	05/02/2024	1	0	\$24.04
10708768	Application Specialist	Press Ganey Holdings, INC	South Bend	05/02/2024	1	0	\$19.50
10708776	Senior Equity Specialist	University of Notre Dame	Notre Dame	05/02/2024	1	0	0.00
10708785	Analyst and Consultant, Grants and	University of Notre Dame	Notre Dame	05/02/2024	1	0	\$25.00
10708788	\$18 an Hour-Security Officer- Mishawaka IN-	Per Mar Security Services	Mishawaka	05/02/2024	1	0	\$14.22
10708796	Lab Coordinator	University of Notre Dame	Notre Dame	05/02/2024	1	0	0.00
10708853	Travel Medical Surgical RN job in South Bend	Aya Healthcare, Inc.	South Bend	05/02/2024	1	0	\$54.02
10708860	Travel Telemetry RN job in South Bend IN -	Aya Healthcare, Inc.	South Bend	05/02/2024	1	0	\$54.02
10708879	Assembly	Wabash National Corporation	Goshen	05/02/2024	1	0	\$13.29
10708932	SAS in SpartanNash - Part Time Retail	SAS Retail Services LLC	South Bend	05/02/2024	1	0	\$13.00
10708957	Full-Time Teller	Northwest Bank	Warsaw	05/02/2024	1	0	\$16.44
10708967	Molding Machine Operator - 2nd shift (Great	Parker Hannifin Corporation	SYRACUSE	05/02/2024	1	0	\$16.85
10708970	Product Engineer	Lippert Components, Inc.	Goshen	05/02/2024	1	0	\$31.72
10708976	Engineering Team Leader	Lippert Components, Inc.	Goshen	05/02/2024	1	0	\$23.99
10708980	Maintenance Automation & Robotics Tech II	Lippert Components, Inc.	Goshen	05/02/2024	1	0	0.00
10708989	Project Manager	Lippert Components, Inc.	Goshen	05/02/2024	1	0	\$31.10
10708998	Sales Associate	Petco Animal Supplies Stores,	Goshen	05/02/2024	1	0	\$13.33

De hecho.com

Coordinador de oficina

Hermanos Peterman
Elkhart, IN 46516

Trabajador calificado/ hombre de tierra

Soluciones de red MasTec
Elkhart, IN 46514

Trabajador de salud comunitario

Salud de la ciudad del corazón
Elkhart, IN 46516

Trabajador de produccion

roca oeste
Plymouth, IN 46563 \$ 18,45 la hora

Aerotek3.7

Mishawaka, IN 46544 \$15.00 - \$17.50 la hora

Coordinador de Servicio al Cliente

Laidig Systems, Inc.3.2
Mishawaka, IN 46544

Manipulador de materiales del primer turno

Tubo de unión de bloqueo LLC
South Bend, IN 46614 \$ 20,84 - \$ 21,34 la hora

Inspector de HQS a tiempo completo

Servicios de inspección Gilson3.0
South Bend, IN \$20.00 - \$27.50 la hora

Equipo y conductores del evento FT | TURNO DE DÍA MF

Burns Rent- Alls , Inc. Eventos especiales
Mishawaka, IN 46545 desde \$19 la hora

Redactor CAD (135 AIA)

Encimeras AIA - Indiana
Syracusa, IN 46567 \$18 - \$22 la hora

Operador de Máquina de Coser .

Poly-Wood LLC
Syracuse, IN 46567 desde \$20 la hora

Constructor de cajas

Envel Fachada, Inc.
South Bend, IN 46601 \$18 - \$25 la hora

Operador de maquinaria

Industrias Schäfer
Bend del Sur, IN 46628

Especialista en elegibilidad - Administrador de casos DFR2.4

South Bend, IN 46617 \$ 18 la hora

Especialista en acreditaciones

Salud franciscana
Mishawaka, IN 46544

Capataz de inspección de postes de servicios públicos

Osmose Servicios Utilitarios Inc3.0
Indiana \$26 - \$32 la hora

Operador de fresadora CNC 2do turno Semana laboral de 4 días

Soluciones médicas ARCH
Varsovia, IN 46582

Servicio de limpieza - Detallado de barcos

Compañía de barcos Tippecanoe
Leesburg, IN 46538 \$14 - \$17 la hora

Procesador ACH

Banco de la ciudad del lago
Varsovia, IN 46580 desde \$17,75 la hora

Control de Producción - Planta 3

jaco
Middlebury, Indiana 46540

Manipulador de materiales del primer turno

Tubo de unión de bloqueo LLC
South Bend, IN 46614 \$ 20,84 - \$ 21,34 la hora

Asesor de Empleo y Formación

JobWorks , Inc4.3
Rochester, IN \$ 20 la hora

Representante de servicio al cliente (RSC)

Buena compañía petrolera2.3
Rochester, IN 46975 desde \$ 12 la hora

Recubrimiento en polvo

Compañía Par- Kan
Silver Lake, IN 46982 desde \$15 la hora

Ensamblador de planos

Soluciones de dotación de personal
PeopleLink3.5
Varsovia, IN \$16 la hora

Conductor de entrega (FedEx Ground)

DRB Entrega Inc.
Perú, EN \$150 por día

Ensamblador I (Luz)

INDUSTRIAS NORCO
Perú, IN Desde \$16,50 la hora

Técnico de Mantenimiento

Aerotek3.7
Bremen, IN 46506 \$ 28,70 la hora

Chef de servicio de comedor

Cruce de Wynnfield
Rochester, Indiana 46975

Técnico de cuentas por cobrar

4C Salud
Trabajo híbrido en Perú, IN 46970 \$20.50

Conductor/Trabajador (PLD)

Servicio Saneamiento Inc.
Plymouth, IN 46563 \$ 25 - \$ 27 la hora

Portero

Culver's
Plymouth, IN 46563 desde \$ 16 la hora

FERIA SEMANAL DEL EMPLEO



LISTA DE CONTROL DE LA
FERIA DE EMPLEO

Todos los miércoles

- ✓ Múltiples copias del currículum
- ✓ acicalarse profesionalmente
- ✓ Preparar una introducción
- ✓ Llevar una mentalidad positiva

**Nos vemos en la
tercera planta!**

Esta es una gran oportunidad para recibir información adicional de los representantes de la empresa.

**South Bend
WorkOne Center
220 W Colfax Ave,
South Bend, IN 46601**

WWW.GoToWorkOne.com

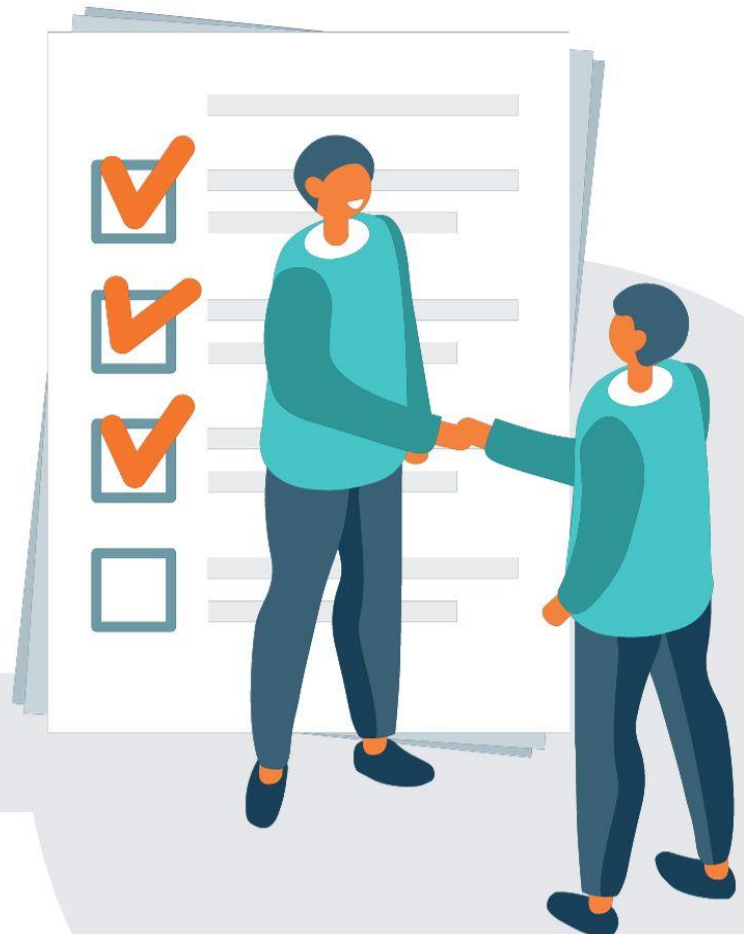

Northern Indiana Workforce Board's
WorkOne
Northern Indiana



 **Employ
Northern
Indiana**
Connections that work!

Este programa/actividad asistido financieramente por el Título I de WIOA es un programa/empleador que ofrece igualdad de oportunidades. Ayudas y servicios auxiliares están disponibles a petición de las personas con discapacidad. Usuarios de TTY llamar al 711

South Bend & Elkhart Puede 2024

Gratis Taller!
Debe registrarse para TODOS los talleres en
Indiana Career Connect o comuníquese con las oficinas de WorkOne
indianacareerconnect.com

Elkhart 574-295-0105 South Bend 574-237-9675 Plymouth 574-936-8919 Rochester 574-223-8542 Warsaw 574-269-3050



MONDAY	TUESDAY	Virtual WEDNESDAY	THURSDAY	FRIDAY
		1	2	3
		<p>Teams-Desarrollo de CV 9:00 AM - 9:40 AM</p> <p>Teams-Enlace de Trabajo 10:00 AM - 10:40 AM</p> <p>Teams-Trabajo Solicitud 1:00 PM - 1:40 PM</p>	<p style="text-align: center;">Elkhart Office Desarrollo de CV 2:00 PM – 3:30 PM</p>	<p style="text-align: center;">Elkhart Office ICC-Crear Curriculum 10:30 AM – 12:00 PM</p> <p style="text-align: center;">Elkhart Office Entrevista lista 2:00 PM – 3:30 PM</p>
6	7	8	9	10
<p>Teams-ESPERANZA for Profesionales 10:30 AM – 11:15 AM</p>	<p>Voting Day Holiday</p> 	<p>Teams-Entrevista Exitosa 9:00 AM - 9:40 AM</p> <p>Teams-Enlace de trabajo 10:00 AM - 10:30 AM</p> <p>Teams-Trabajo Buscare estrategias 1:00 PM - 1:40 PM</p>	<p style="text-align: center;">Elkhart Office Venciendo Las Barreras de la edad 2:00 PM – 3:30 PM</p>	<p style="text-align: center;">Elkhart Office Desarrollo de CV 10:30 AM -12:00 PM</p> <p style="text-align: center;">Elkhart Office Trabajo Buscar en línea 2:00 PM – 3:30 PM</p>
13	14	15	16	17
<p>Teams-ESPERANZA for Profesionales 10:30 AM – 11:15 AM</p>	<p style="text-align: center;">South Bend Office Entrevista lista 9:00 AM – 10:30 AM</p> <p style="text-align: center;">South Bend Office Trabajo Buscar en línea 1:00 PM – 2:30 PM</p>	<p>Teams-ICC-Curriculum 9:00 AM - 9:40 AM</p> <p>Teams-Enlace de Trabajo 10:00 AM - 10:30 AM</p> <p>Teams-Venciendo Las Barreras de la edad 1:00 PM - 1:40 PM</p>	<p style="text-align: center;">Elkhart Office Trabajo Buscar en línea 2:00 PM – 3:30 PM</p>	<p style="text-align: center;">Elkhart Office Entrevista lista 10:30 AM 12:00 PM</p> <p style="text-align: center;">Elkhart Office ICC-Crear Curriculum 2:00 PM – 3:15 PM</p>
20	21	22	23	24
<p>Teams-ESPERANZA for Profesionales 10:30 AM – 11:15 AM</p>	<p style="text-align: center;">South Bend Office ICC-Crear Curriculum 9:00 AM – 10:30 AM</p> <p style="text-align: center;">South Bend Office Venciendo Las Barreras de la edad 1:00 PM – 2:30 PM</p>	<p>Teams-Renueve su Curriculum 9:00 AM - 9:40 AM</p> <p>Teams-Enlace de trabajo 10:00 AM - 10:30 AM</p> <p>Teams-Tengo habilidades 1:00 PM - 1:40 PM</p>	<p style="text-align: center;">Elkhart Office Desarrollo de CV 2:00 PM – 3:30 PM</p>	<p style="text-align: center;">Elkhart Office Trabajo Buscar en línea 10:30 AM – 12:00 PM</p> <p style="text-align: center;">Elkhart Office Desarrollo de CV 2:00 PM – 3:30 PM</p>
27	28	29	30	31
<p>Monument Dia Dia festive</p> 	<p style="text-align: center;">South Bend Office Trabajo Buscar en línea 9:00 AM – 10:30 AM</p> <p style="text-align: center;">South Bend Office Desarrollo de CV 1:00 PM – 2:30 PM</p>	<p>Teams- Auto-Empleo/Remota 9:00 AM - 9:40 AM</p> <p>Teams-Enlace de trabajo 10:00 AM - 10:30 AM</p> <p>Teams- En línea Aprender WebSitios 1:00 PM - 1:40 PM</p>	<p style="text-align: center;">Elkhart Office ICC-Crear Curriculum 2:00 PM – 3:30 PM</p>	<p style="text-align: center;">Elkhart Office Venciendo Las Barreras de la edad 10:30 AM – 12:00 PM</p> <p style="text-align: center;">Elkhart Office Entrevista lista 2:00 PM – 3:30 PM</p>

*Este programa está sujeto a la asistencia financiera del Título I de WIOA es un empleador/programa que ofrece igualdad de oportunidades. Las ayudas y servicios auxiliares están disponibles previa solicitud para personas con discapacidades.

Puede 2024

GetIt Taller!
 Debe registrarse para TODOS los talleres en
 Indiana Career Connect o comuníquese con las oficinas de WorkOne
indianacareerconnect.com

Elkhart 574-295-0105 South Bend 574-237-9675 Plymouth 574-936-8919 Rochester 574-223-8542 Warsaw 574-269-3050

MONDAY	TUESDAY	Virtual WEDNESDAY	THURSDAY	FRIDAY
		1	2	3
		<p>Teams-Desarrollo de CV 9:00 AM - 9:40 AM</p> <p>Teams-Enlace de Trabajo 10:00 AM - 11:30 AM</p> <p>Teams-Trabajo Solicitud 1:00 PM - 1:40 PM</p>	<p>Plymouth Office Fundamentos de la Computadora 8:30 AM - 10:30 AM</p> <p>Plymouth Office En línea Aprender WebSitios 11:00 AM - 11:45 AM</p> <p>Plymouth Office Desarrollo de CV 1:30 PM - 3:00 PM</p>	<p>Warsaw Office Desarrollo de CV 10:45 AM - 12:00 PM</p> <p>Warsaw Office Fundamentos de la Computadora 1:30 PM - 3:30 PM</p>
6	7	8	9	10
<p>Teams-ESPERANZA for Profesionales 10:30 AM - 11:15 AM</p> <p>Rochester Office Fundamentos de la Computadora 1:30 PM - 3:30 PM</p>	<p>Voting Day Holiday</p> 	<p>Teams- Entrevista lista 9:00 AM - 9:40 AM</p> <p>Teams-Enlace de trabajo 10:00 AM - 10:40 AM</p> <p>Teams-Trabajo Buscare estrategias 1:00 PM - 1:40 PM</p>	<p>Plymouth Office Entrevista lista 9:00 AM - 10:30 AM</p> <p>Plymouth Office ICC-Crear Currículum 1:00 PM - 3:00 PM</p>	<p>Warsaw Office Entrevista lista 10:45 AM - 12:00 PM</p> <p>Warsaw Office Venciendo las barreras de la edad 1:30 PM - 3:00 PM</p>
13	14	15	16	17
<p>Teams-ESPERANZA for Profesionales 10:30 AM - 11:15 AM</p> <p>Rochester Office Desarrollo de CV 1:00 PM - 2:30 PM</p> <p>Rochester Office Entrevista lista 2:30 PM - 3:30 PM</p>		<p>Teams-ICC-Currículum 9:00 AM - 9:40 AM</p> <p>Teams-Enlace de Trabajo 10:00 AM - 10:40 AM</p> <p>Teams-Venciendo Las Barreras de la edad 1:00 PM - 1:40 PM</p>	<p>Plymouth Office Venciendo Las Barreras de la edad 9:00 AM - 10:30 AM</p> <p>Plymouth Office Teclado 11:00 AM - 11:30 AM</p> <p>Plymouth Office Desarrollo de CV 1:30 PM - 3:00 PM</p>	<p>Warsaw Office ICC-Crear Currículum 10:45 AM - 12:00 PM</p>
20	21	22	23	24
<p>Teams-ESPERANZA for Profesionales 10:30 AM - 11:15 AM</p> <p>Rochester Office ICC-Crear Currículum 1:00 PM - 3:00 PM</p>		<p>Teams-Renueve su Currículum 9:00 AM - 9:40 AM</p> <p>Teams-Enlace de trabajo 10:00 AM - 10:40 AM</p> <p>Teams-Tengo habilidades 1:00 PM - 1:40 PM</p>	<p>Plymouth Office ICC-Crear Currículum 9:00 AM - 11:30 AM</p> <p>Plymouth Office Trabajo Buscar en línea 1:30 PM - 2:30 PM</p>	<p>Warsaw Office Desarrollo de CV 10:45 AM - 12:00 PM</p> <p>Warsaw Office Trabajo Buscar en línea 1:00 PM - 1:45 PM</p>
27	28	29	30	31
<p>Monument Día Día festive</p> 		<p>Teams- Auto-Empleo/Remota 9:00 AM - 9:40 AM</p> <p>Teams-Enlace de trabajo 10:00 AM - 10:40 AM</p> <p>Teams- En línea Aprender WebSitios 1:00 PM - 1:40 PM</p>	<p>Plymouth Office Entrevista lista 9:00 AM - 11:00 AM</p> <p>Plymouth Office Desarrollo de CV 1:30 PM - 2:30 PM</p>	<p>Warsaw Office ICC-Crear Currículum 10:45 AM - 12:00 PM</p> <p>Warsaw Office Entrevista lista 1:00 PM - 2:30 PM</p>

¿HAS HECHO TRABAJO AGRÍCOLA?

El Programa Nacional de Empleo para Trabajadores Agrícolas está 100% financiado por el Departamento de Trabajo de los EE.UU., con una financiación de PY2021 de \$1,229,140.

EJEMPLOS DE TRABAJO AGRÍCOLA:

- Granja lechera
- Clasificación de semillas
- Cultivo de árboles
- Acuicultura
- Empaque de heno
- Espiga de maíz
- Siembra
- Manejo de maquinaria agrícola
- Cosecha de frutas y/o vegetales
- Deshierbe manual
- Granja avícola
- Recolección de rocas
- Crianza de ganado

PUEDES CALIFICAR PARA:

- Orientación vocacional
- Ayuda para pagar la colegiatura
- Capacitación laboral y educativa
- Asistencia con herramientas/uniformes/equipo
- Servicios de apoyo y asistencia de emergencia
- Asistencia para obtener licencias y certificados
- \$6 por cada hora asistida a clase
- Ayuda para conseguir transporte

PARA APRENDER MÁS, CONTACTA:

Jesusa Rivera, Case Manager

JesusaR@proteusinc.net

(574) 413-8020

ESCANEAR
CON EL
TELÉFONO



PAID EMPLOYMENT TRAINING AVAILABLE

SCSEP



GAIN
Job
Skills

EARN
higher
wages

WORK
for your
community

SCSEP Program Requirements

- Participants must be at least 55
- Unemployed
- Family income of no more than 125% of the federal poverty level

Enrollment priority is given to veterans and qualified spouses of veterans, then to individuals who are over 65, have a disability, have low literacy skills or limited English proficiency, reside in a rural area, are homeless or at risk of homelessness, have low employment prospects, or have failed to find employment after using services through the American Job Center system or are formerly incarcerated or on supervision from release from prison or jail within five years of the date of initial eligibility determination.

Contact Us

SCSEP PROGRAM
DIRECTOR:
Latisha Marsh
Phone: 574-239-2650

SCSEP PROGRAM
ASSISTANT:
Jean Anderson
Phone: 574-237-9675
ext. 1129

The Center for Workforce Inclusion's Senior Community Service Employment Program (SCSEP) is funded by a grant from the U.S. Department of Labor Employment and Training Administration. SCSEP is an equal opportunity program. Auxiliary aides and services are available upon request to individuals with disabilities.